Passwortänderung für Mailboxen bei der za-internet GmbH

Damit Sie Ihr Passwort individuell für Ihre Mailbox einstellen können gehen Sie bitte wie folgt vor:

1. Anmeldung bei unserem Server über http://za-portal.de

Im unteren, rechten Feld finden Sie einen Link:

„Anmeldung Webmailzugang !!!Hier klicken!!!“.

Betätigen Sie diesen um zur Webmailanmeldung zu gelangen.

2. Webmailanmeldung

Wählen Sie bitte die jeweilige Spalte welche Ihrer bestellten Mailbox enspricht (Standard, Pro oder Antivirus) aus, geben Sie den Benutzernamen und das aktuelle Passwort ein.

Betätigen Sie nun in der Spalte wo Sie die Eingaben vorgenommen haben den Button „Anmelden“ um in die Webmailoberfläche zu gelangen.

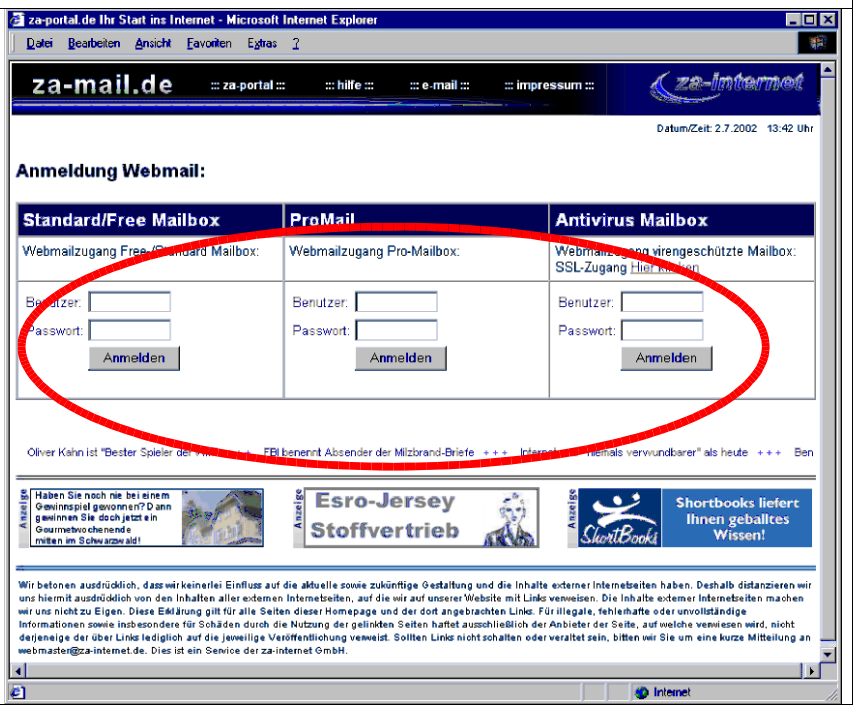

3. Webmailoberfläche

Nach der Anmeldung finden Sie in Ihrem Web-Browser die Weboberfläche Ihrer Mailbox. Neben den normalen Mailfunktionen finden Sie auf der linken Seite den Punkt „Passwort“. Hier kommen Sie auf die Seite für die Passwort-Änderung. Sie werden hier nochmals nach Ihrem Benutzernamen und dem aktuellen Passwort gefragt.

Hinweis:

Die Grafische Gestaltung kann je nach Art des Mailboxtyps variieren.

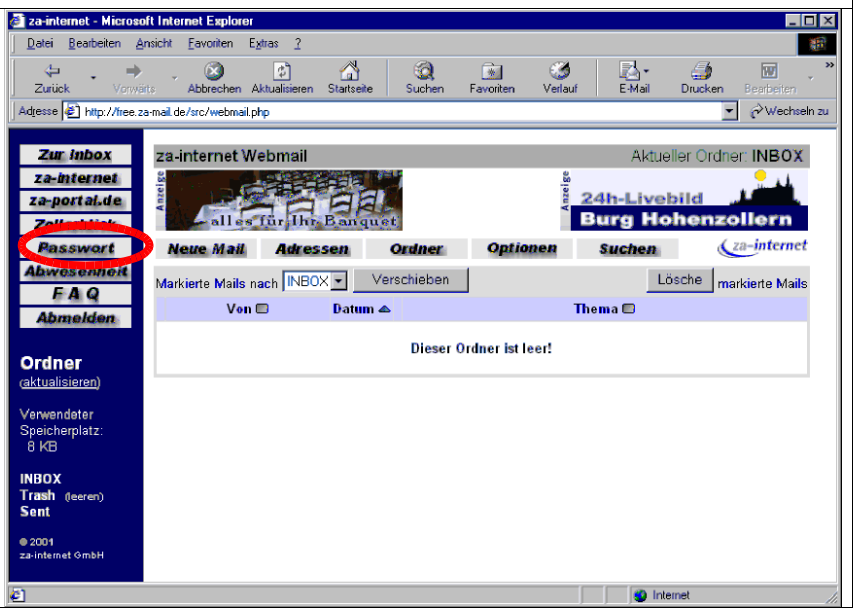

4. Eingabe des neuen Passwortes

Geben Sie nun Ihr neues Passwort in den Abfragefeldern ein. Ihr Passwort wird auf unseren Servern verschlüsselt abgelegt. Bitte merken Sie sich deshalb gut das von Ihnen gewählte Passwort. Es gibt keine Möglichkeit für uns, dass Passwort auszulesen.

Haben Sie Ihr Passwort doch einmal vergessen, können wir gegen eine Aufwandsentschädigung ein neues Passwort eintragen.

Hinweis:

Die grafische Gestaltung kann je nach Art des Mailboxtyps varieren.

Ihr Passwort ist nun geändert. Verwenden Sie noch ein e-Mail Programm wie z. B. Outlook Express, müssen Sie auch hier ein eventuell abgespeichertes Passwort durch das neue ersetzen.

Wie Sie Ihr mit Outlook oder Netscape Ihre Mailbox abfragen, oder wie Sie eine DFÜ-Verbindung einrichten usw. finden Sie in diversen Anleitungen die Sie auf unseren Seiten

http://za-internet.de

downloaden können.

Ihre

za-internet GmbH