Version 1.2

Quickinstall

C-MOR

...and you see more!

Mit dem Router/Switch verbinden 1

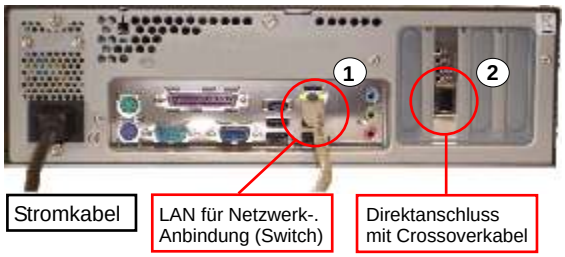

Für den Betrieb im Netzwerk verbinden Sie das Netzwerkkabel mit dem LAN-Anschluss 1 und Ihrem Router oder Switch. Der Anschluss 2 ist ausschließlich für besondere Zwecke zu nutzen. Benutzen Sie diesen Anschluss nicht. Schalten Sie nun C-MOR mit dem Schalter an der Vorderseite ein.

IP-Adresse einstellen 2

Über die Taster (A,B,C,D von links nach rechts) unter dem Display können Sie die IP-Adresse einstellen. Bitte nutzen Sie eine freie IP-Adresse aus Ihrem Netzbereich. Die Funktionen der Tasten werden im Display angezeigt. Bitte bestätigen Sie die Eingabe und übernehmen Sie die IP-Adresse.

Kamera mit dem Netzwerk verbinden 3

Haben Sie eine vorkonfigurierte Kamera erhalten, so verbinden Sie die Kamera nun mit dem lokalen Netzwerk an Ihrem Router oder Switch. Wenn Sie eine eigene Kamera einbinden wollen, beachten Sie bitte die Hinweise im Handbuch der Kamera.

Aufruf der C-MOR Web-Administration 4

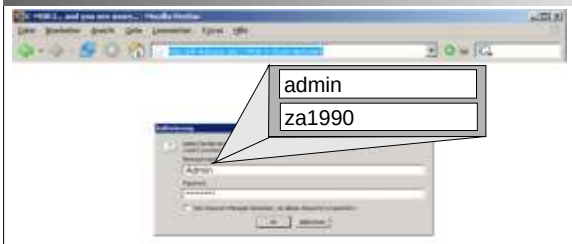

Geben Sie an einem PC der sich im Netzwerk befindet im WWW-Browser (z. B. Firefox oder Internet Explorer) die unter 2. festgelegte IP-Adresse des C-MORs ein. Nach Anmeldung als Benutzer "admin" erhalten Sie Zugriff auf die WWW-Oberfläche. Bereits jetzt haben Sie vollen Zugriff auf C-MOR!

Kamera im C-MOR konfigurieren 5

Rufen Sie im Bereich der Kamera den Punkt "Konfiguration" auf. Hier können Sie für jede einzelne Kamera die Konfiguration detailliert anpassen, wie z. B. die Bezeichnung des Kamerastandortes. Weitere Informationen zu den Einstellmöglichkeiten der Kameras in diesem Menü finden Sie im Handbuch.

C-MOR anwenden 6

C-MOR ist gestartet und im Netzwerk einsatzbereit. Die Kamera ist aktiv und die Aufnahmen haben schon begonnen zu laufen. Passen Sie nun C-MOR noch nach Ihren Bedürfnissen an und genießen Sie es, von Ihrem PC aus alles im Blick zu haben.

C-MOR im Internet 7

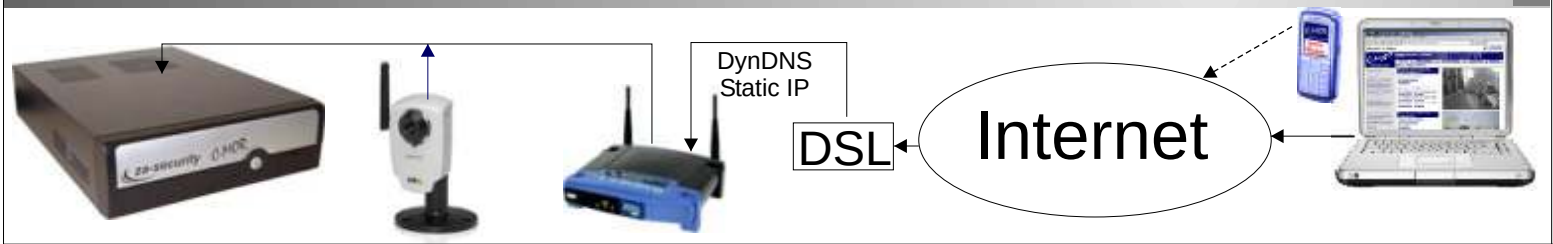

C-MOR kann über Internet ohne Softwareinstallation bedient werden. Ihr Router muss hierfür den Zugriff auf C-MOR ermöglichen, indem Sie einen DynDNS-Dienst oder eine statische IP-Adresse für den Internet-Zugang verwenden und eine Port-Weiterleitung konfiguriert haben. Und das sogar über Laptop oder Handy!

Nachdem Sie C-MOR erhalten haben, müssen Sie lediglich die Verbindung von C-MOR und der Kamera herstellen und das System beginnt damit, seinen Dienst aufzunehmen. Sollten dennoch unerwartet Schwierigkeiten bei der Inbetriebnahme auftreten, steht Ihnen unser Telefonsupport zur Verfügung. Die Installationsanleitung betrifft einen Großteil der C-MOR-Anwender. Jedoch gibt es auch Sonderfällen, in denen C-MOR nach besonderen Vorgaben zusammengestellt wurde. Bitte beachten Sie dabei die besonderen Hinweise zur Inbetriebnahme.

HINWEIS:
C-MOR bietet eine Fülle von Möglichkeiten und kann Ihnen ein Stück Sicherheit bieten. Beachten Sie bitte bei der Aufstellung der Kameras die gesetzlichen Vorgaben für den Einsatz von Kameras und der digitalen Videoaufzeichnungen. Im Zweifelsfall sollten Sie anwaltliche Hilfe für eine Beratung in Anspruch nehmen.

za-security
http://za-security.com
by
za-internet GmbH
Lotzenäcker 4
72379 Hechingen
Tel. +49 74 71 93 01 99-20
Fax +49 74 71 93 01 99-99
support@za-security.com